

4. Runde: Eschborn – Groß Gerau 4:4 Hochheim - Eschborn 2 3,5:4,5 West 3 -

Eschborn 3 7:1

| <u>Sfr. Hochheim</u> | 1621 | 3.5 : <u>SC Eschborn</u> | 1381 |
|-------------------------------|-----------------------|---------------------------------|-------------|
| | | 4.5 <u>1974 2</u> | |
| 1 <u>Lipp, Hubert</u> | 2065 1 - 0 | <u>Mauersberger, Uwe</u> | 1652 |
| 2 <u>Tscherne, Herbert</u> | 1629 0.5 - 0.5 | <u>Pyshny, Anton</u> | 1596 |
| 3 <u>Petricevic, Kresimir</u> | 1458 0 - 1 | <u>Elpelt, Frank</u> | 1524 |
| 4 <u>Kißler, Johann</u> | 1562 0.5 - 0.5 | <u>Franz, Berthold</u> | 1357 |
| 5 <u>Stoll, Werner</u> | 1465 0.5 - 0.5 | <u>Korn, Karlheinz</u> | 1225 |
| 6 <u>Stehle, Konrad</u> | 1734 1 - 0 | <u>Christensen, Peter</u> | 1337 |
| 7 <u>Gläser, Michael</u> | 1432 0 - 1 | <u>Rosenwald, Alexander</u> | 1462 |
| 8 <u>Jawhar, Jawhar</u> | 0 - 1 | <u>Hansen, Jonas</u> | 895 |

Anmerkungen zu einigen Partien in Reihenfolge der Beendigung:

Brett 4: Berthold Franz remisiert mit Schwarz

Brett 5: Karlheinz Korn remisiert mit Weiß

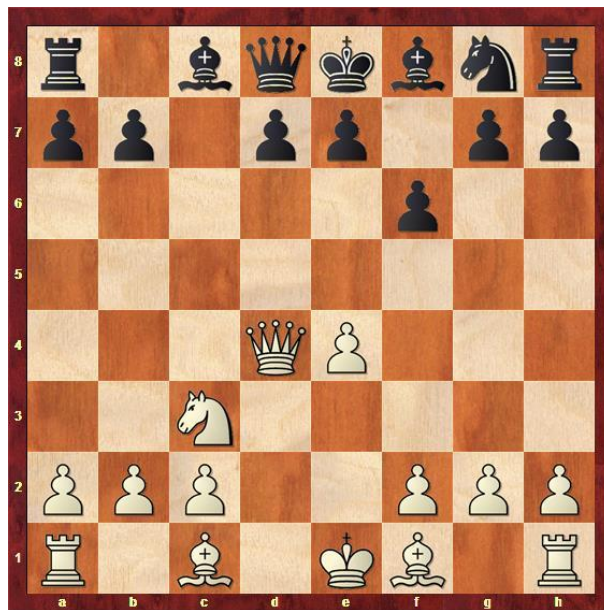

Hier spielte der Hochheimer die Neuerung Sh6 statt g6

Kommentar von Karlheinz:

Nach einem nach meiner Einschätzung ausgeglichenem Spiel hat mein Gegenspieler mein Remis-Angebot im Mittelspiel angenommen.

Brett 7: Alexander Rosenwald gewinnt mit Weiß



Hier spielte der Hochheimer 54. ... Kd2?? statt Kc4

Brett 2: Anton Pyshny remisiert mit Schwarz



Hier spielte Anton die Neuerung 8. ... Dc7 in A07 Barcza-System

Brett 6: Peter Christensen verliert mit Schwarz



Hier spielte Peter 5. ... d6 statt d5

Kommentar von Peter:

Meine Partie, Sizilianische Verteidigung: Mein Gegner griff sofort, mit allem, was er hatte, meine Rochade an. Mein Fehler war, dass ich den weißen Läufer im Angriffsmodus auf B7 postiert hatte. Dadurch verlor ich 2 wichtige Züge. Ich habe mich zwar, nach allen Regeln der Kunst 3 1/2 Stunden verteidigt, musste mich aber am Ende geschlagen geben.

Brett 8: Jonas Hansen gewinnt mit Schwarz



Hier spielte der Hochheimer 11. Dg3?? statt Lxe6 Jonas entgegnete 11. ... g5?? statt Sxd5

Brett 3: Frank Elpelt gewinnt mit Weiß



Hier spielte der Hochheimer 17. ... b5? statt Lg8

Brett 1: Uwe Mauersberger verliert mit Weiß



Hier spielte Uwe 46. Kh2?? und verlor statt Tf1 mit Ausgleich

Kommentar von Uwe:

Eine wilde Partie mit Chancen für beide Seiten.

Am Ende habe ich wegen einer Unkonzentriertheit verloren.