

8. Runde: Griesheim - Eschborn 4,5:3,5 Nauheim – Eschborn 2 3,5:4,5 Eschborn

3 – Mörfelden 2:6

Die erste kann nicht mehr Aufsteigen. Die zweite ist Meister und die dritte ist abgestiegen. All dies bereits eine Runde vor der Schlußrunde.

Runde 8



1502 3.5 : 4.5 [SC Eschborn 1974 2](#) 1606

[SV 1997 Nauheim](#)

| | | | | | |
|---|-------------------------------------|------|-----------|--------------------------------------|------|
| 1 | Meyer, Stefan | 1663 | 1 - 0 | Möllmann, Michael | 1751 |
| 2 | Janousek, Paul | 1564 | 0.5 - 0.5 | Buss, Alexander | 1624 |
| 3 | Ruder, Juri | 1503 | 1 - 0 | Mauersberger, Uwe | 1604 |
| 4 | Holzinger, Michael | 1487 | 1 - 0 | Florian, Jürgen, Dr. | 1571 |
| 5 | Posniak, Oliver | 1469 | 0 - 1 | Elpelt, Frank | 1459 |
| 6 | Bernhardt, Winfried | 1463 | 0 - 1 | Pyshny, Anton | 1553 |
| 7 | Petersen, Gerd | 1457 | 0 - 1 | Juhnke, Peter | 1743 |
| 8 | Gulla, Rainer | 1410 | 0 - 1 | Janke, Christopher | 1543 |

| Rg | Mannschaft | 1 | 2 | 3 | 4 | 5 | 6 | 7 | 8 | 9 | 10 | MP | BP |
|----|---|----------------------|-----------------------|-----------------------|-----------------------|-----------------------|-----------------------|----------------------|--------------------|----------------------|----|----|----|
| 1 | SC Eschborn 1974 2 | X | 4.0 | 6.05 | 54.57 | 03.0 | 7.07 | 0 | 13 | 44.0 | | | |
| 2 | SC 1961 König Nied 3 | 4.0 | X | 4.55 | 02.52 | 55.05 | 0 | 7.0 | 11 | 35.5 | | | |
| 3 | SC Bad Soden 3 | 2.03 | 5 | X | 4.05 | 04.55 | 04.55 | 5 | 11 | 34.0 | | | |
| 4 | Sfr. Mörfelden-Walldorf | 2.53 | 04.0 | X | 5.5 | 4.04 | 56.07 | 0 | 10 | 36.5 | | | |
| 5 | SV 1997 Nauheim | 3.55 | 53.02 | 5 | X | 4.0 | 4.54 | 57.0 | 9 | 34.5 | | | |
| 6 | SV 1920 Hofheim 5 | 1.05 | 53.5 | 4.0 | X | 1.06 | 55.56 | 5 | 9 | 33.5 | | | |
| 7 | SC Sulzbach 1975 | 5.03 | 03.04 | 0 | 7.0 | X | 3.55 | 03.5 | 7 | 34.0 | | | |
| 8 | SC Steinbach 2 | 3.03 | 53.53 | 51.54 | 5 | X | 8.06 | 5 | 6 | 34.0 | | | |
| 9 | SC Eschborn 1974 3 | 1.0 | 2.52 | 03.52 | 53.00 | 0 | X | 4.5 | 2 | 19.0 | | | |
| 10 | SC 1979 Hattersheim 3 | 1.01 | 0 | 1.01 | 01.54 | 51.53 | 5 | X | 2 | 15.0 | | | |

Anmerkungen zu einigen Partien in Reihenfolge der Beendigung:

Brett 7: Peter Juhnke gewinnt mit Weiß



Hier spielte der Nauheimer 11. ... Sxd4? statt Lxc3

Brett 6: Anton Pyschny gewinnt mit Schwarz

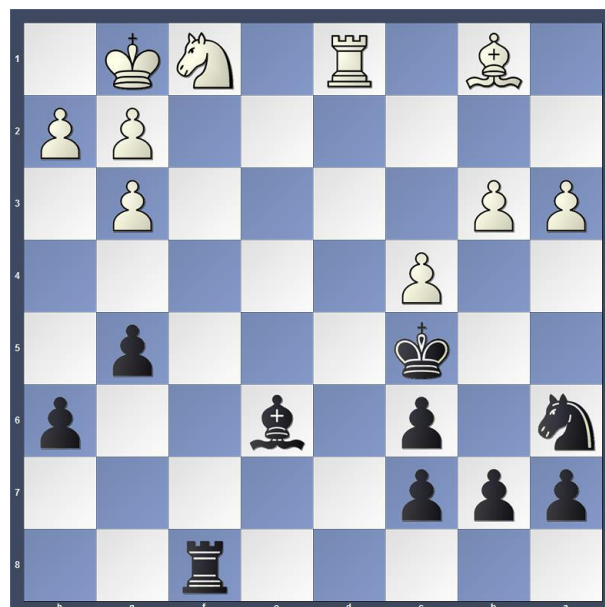

Hier spielte Anton 23. ... Lf5? statt besser Sb8

Brett 2: Alexander Buss remisiert mit Schwarz

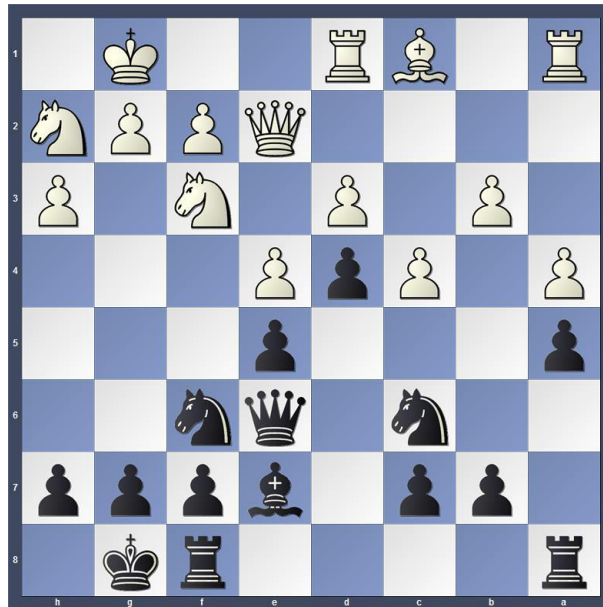

Hier spielte Alexander 15. ... h6 statt Sd7

Kommentar von Alexander:

"In der achten Runde der Mannschaftskämpfe ging es weit-weit-weg von Eschborn nach Nauheim. Gegner war unser direkter Verfolger in Sachen Aufstieg und bis dahin recht erfolgreich in der Saison unterwegs. Auch diesmal gebührte mir die Ehre die dunkle Seite der Macht zu repräsentieren. In der Hoffnung, dass unsere hinteren Bretter einige Punkte zum Gesamterfolg beitragen werden, gestaltete ich meine Spielanlage etwas vorsichtig. Im Mittelspiel bekam mein Kontrahent einen recht vielversprechend aussehenden Angriff, den ich allerdings relativ trocken abwehrte und meinen Gegner vor die Wahl (Damentausch oder weiteres munteres Herumziehen) stellte. Gleichzeitig unterbreitete ich ihm ein Remis, welches kurz danach besiegelt wurde. Anschließend erhöhte sich der Gesamtspielstand auf 3,5 zu 0,5 zu unseren Gunsten und es sah kurzfristig nach einem recht einfach erreichten Aufstieg. Tja, leider ist Schach gerade dafür bekannt und gefürchtet, dass Kommentar von Alexander hier innerhalb von wenigen Augenblicken alles anderes sein kann. Als ich mit weiteren Vereinskameraden das Spiellokal verließ, waren drei Bretter noch umkämpft, aber es sah nicht mehr so rosig für uns aus. Daher dachte ich nur, dass hoffentlich mindestens noch ein Unentschieden raus springt und wir anschließend in der letzten Runde nur noch ein Punkt bräuchten. Um so erfreuter war ich dann zu sehen, dass tatsächlich (unter tatkräftiger Unterstützung des Gegners) sogar ein knapper Sieg und somit der AUFSTIEG erreicht wurde."

Brett 4: Dr. Jürgen Florian verliert mit Schwarz

Kommentar von Jürgen:

Anfänglich kam ich kräftig unter Druck, konnte mich aber befreien und gleiches Spiel erreichen. Durch einen Fehler verlor ich einen Bauern und in der Folge eine ganze Figur. Diese konnte ich zwar zurückgewinnen, hatte im Endspiel aber den entscheidenden Bauern weniger.

Brett 8: Christopher Janke gewinnt mit Schwarz

Brett 3: Uwe Mauersberger verliert mit Weiß

Brett 5: Frank Elpelt gewinnt mit Weiß

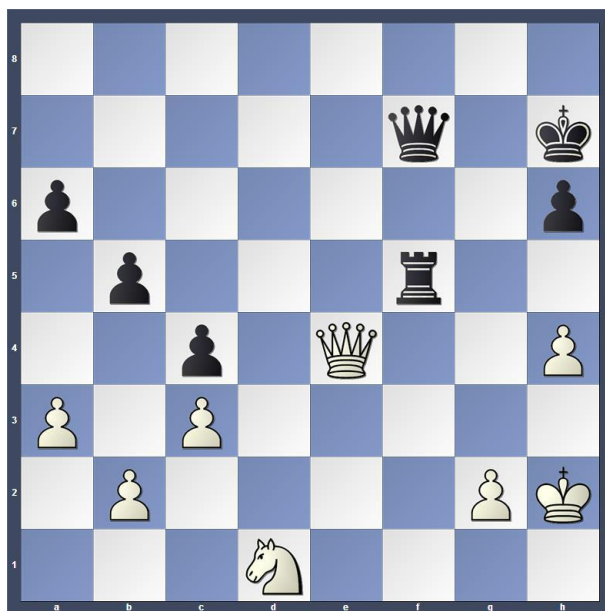

Hier spielte der Nauheimer h5?? statt besser Dd5 und verlor dann nach wenigen Zügen

Brett 1: Michael Möllmann verliert mit Weiß