

2. Runde: Eschborn 1 – Hattersheim 3,5:4,5, Eschborn 2 – Hofheim 5 7:1,  
Steinbach 2 - Eschborn 3 mit 8:0

	<u>SC Eschborn 1974 2</u>	1514 7.0 : 1.0	<u>SV 1920 Hofheim 5</u>	1563
1	<u>Mauersberger, Uwe</u>	1604 1 - 0	<u>Baumann, Wolfgang</u>	1570
2	<u>Heinz, Tobias</u>	1589 0.5 - 0.5	<u>Dohmes, Swidbert</u>	1689
3	<u>Florian, Jürgen ,Dr.</u>	1571 1 - 0	<u>Rosenberger, Hans</u>	1600
4	<u>Elpelt, Frank</u>	1459 0.5 - 0.5	<u>Gunde, Thomas</u>	1578
5	<u>Pyshny, Anton</u>	1519 1 - 0	<u>Schwichtenberg, Jürgen</u>	1612
6	<u>Brand, Michael</u>	1515 +/-	<u>Kitz, Arnd</u>	1557
7	<u>Sumbajak, Rusdin</u>	1438 +/-	<u>Rolshausen, Gregor</u>	1464
8	<u>Rosenwald, Alexander</u>	1419 1 - 0	<u>Gordon, Wolfgang, Dr.</u>	1432

Anmerkungen zu einigen Partien in Reihenfolge der Beendigung:

Brett 6: Michael Brand gewinnt kampflös mit Weiß

Brett 7: Rusdin Sumbajak gewinnt kampflös mit Schwarz

Brett 4: Frank Elpelt remisiert mit Weiß



Soweit die Theorie in D06 Damengambit nach 10. ... Sbd7

Ich habe im 16. Zug in ausgeglichener Stellung Remis angeboten, da wir bereits 2:0 vorne lagen und die anderen Bretter auch gut standen. Er nahm an und wir blieben in Führung.

Brett 8: Alexander Rosenwald gewinnt mit Weiß

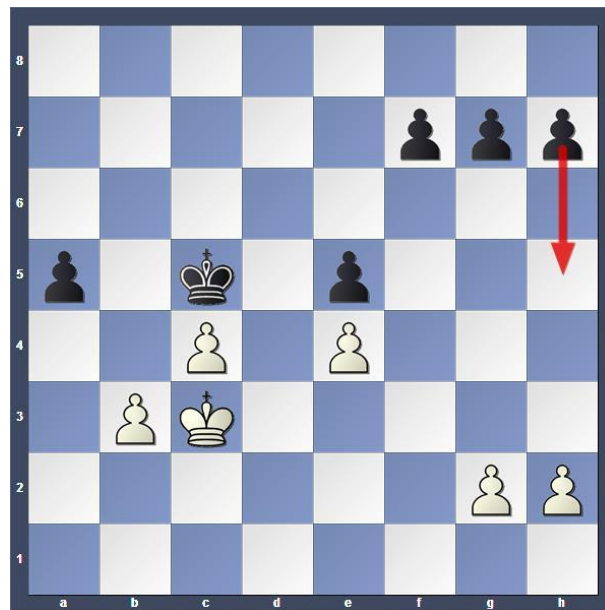

Hier spielte Alexander 29. g3?? statt besser g4. Der Gegner erwiderte g6?? statt besser h5

Brett 3: Dr. Jürgen Florian gewinnt mit Schwarz



Hier entstand nach 4. e3 die Eröffnung A45 Damenbauernspiele (Trompowski-Angriff)

Brett 5: Anton Pyshny gewinnt mit Schwarz

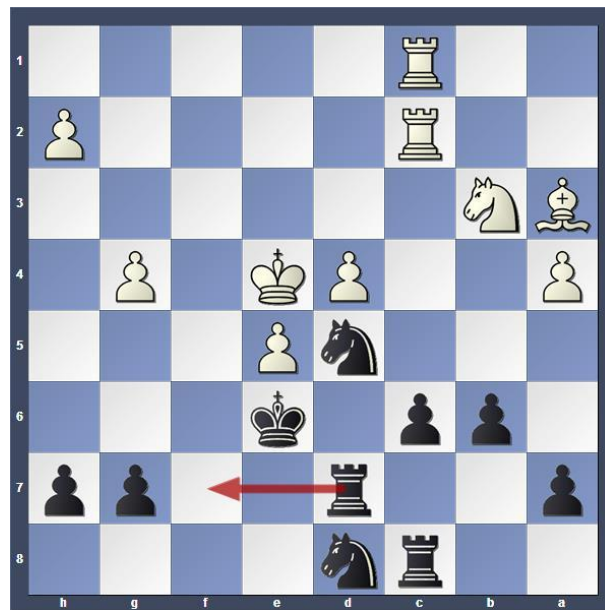

Hier spielte der Hofheimer 43. h4?? Statt besser Tf1

Brett 2: Tobias Heinz remisiert mit Weiß



Hier entstand nach 8. ... b6 ein D02 Damenbauernspiel

Brett 1: Uwe Mauersberger gewinnt mit Schwarz



Hier entstand nach 9. ... c5 die A14 Reti-Eröffnung